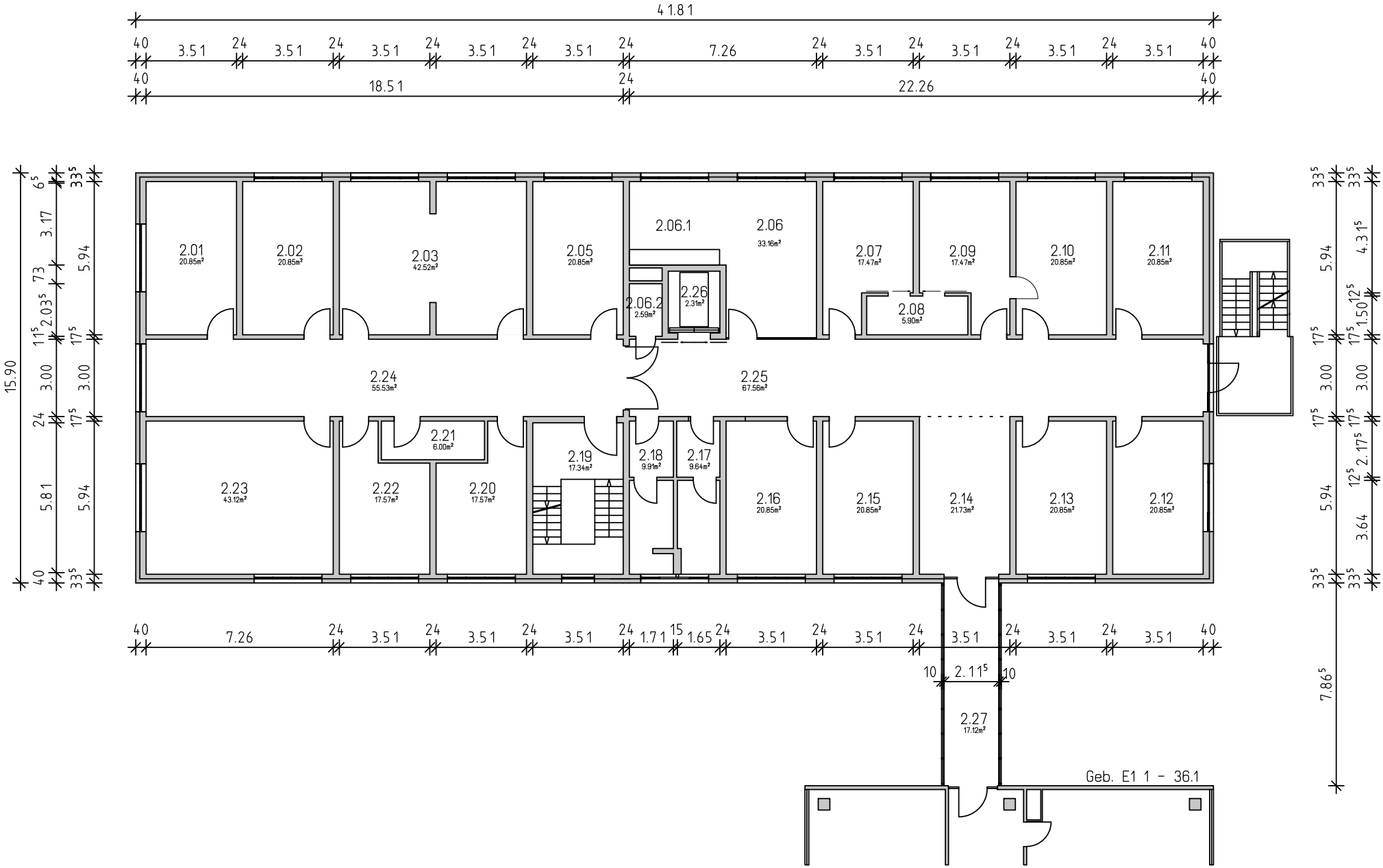

UNIVERSITÄT DES SAARLANDES	NEUE GEB.-NR.: GEBÄUDE E 1 7	ALTE GEB.-NR.: GEBÄUDE 36.3	GESCHOSS: 2.OBERGESCHOSS
			MAßSTAB: 1 : 200 / DATUM: 11/2017 / GEZEICHNET: